

ANSICHT NORD MASSSTAB 1:250

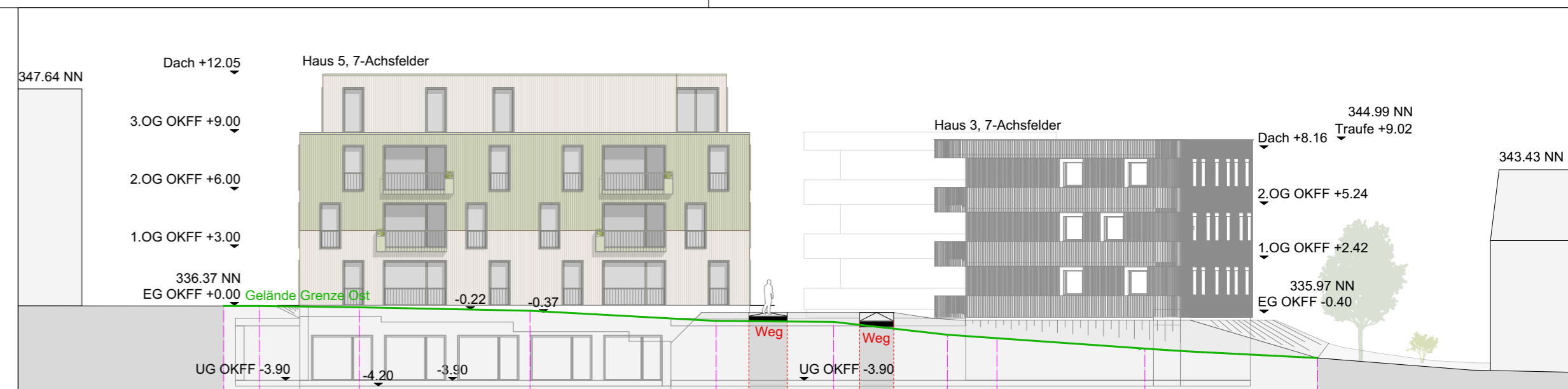

ANSICHT OST MASSSTAB 1:250

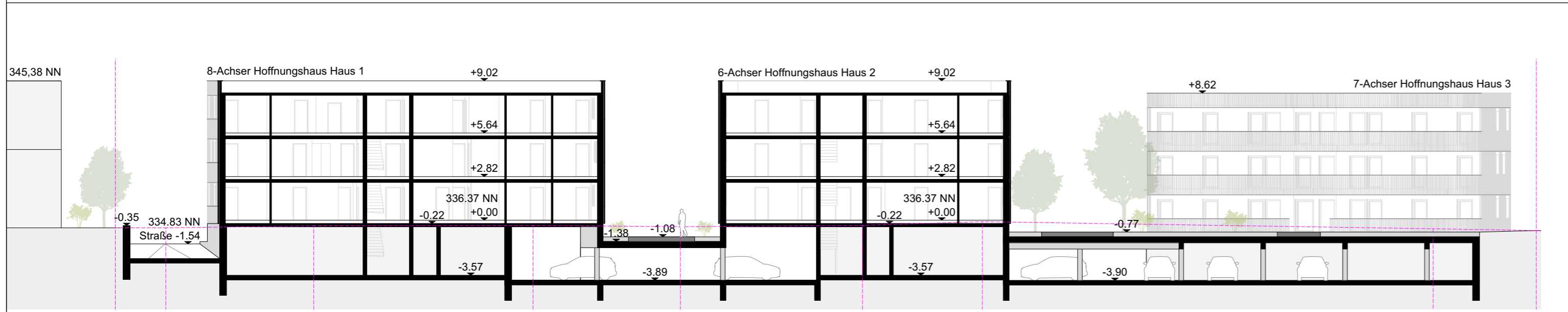

SCHNITT G - G MASSSTAB 1:250

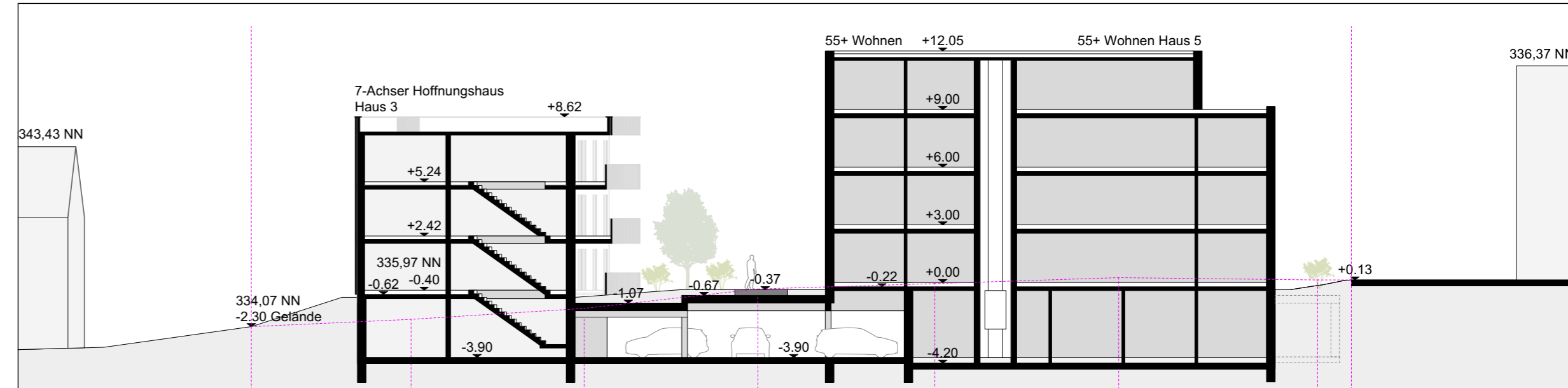

SCHNITT E - E MASSSTAB 1:250

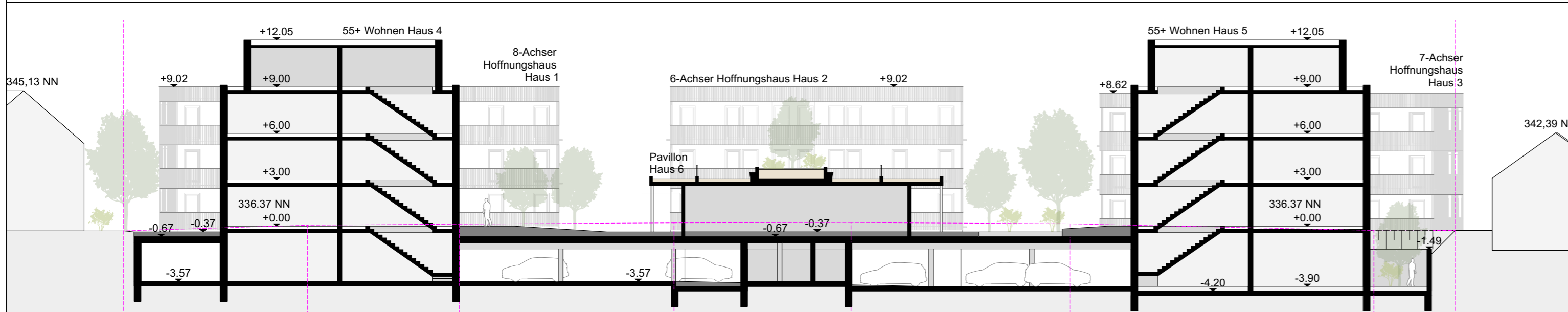

SCHNITT F - F MASSSTAB 1:250

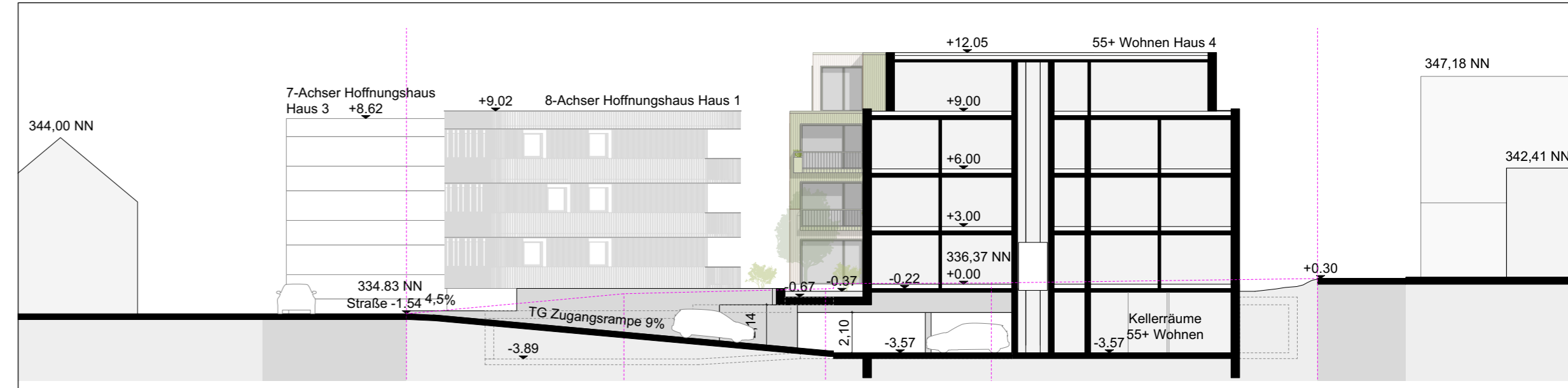

SCHNITT A - A MASSSTAB 1:250

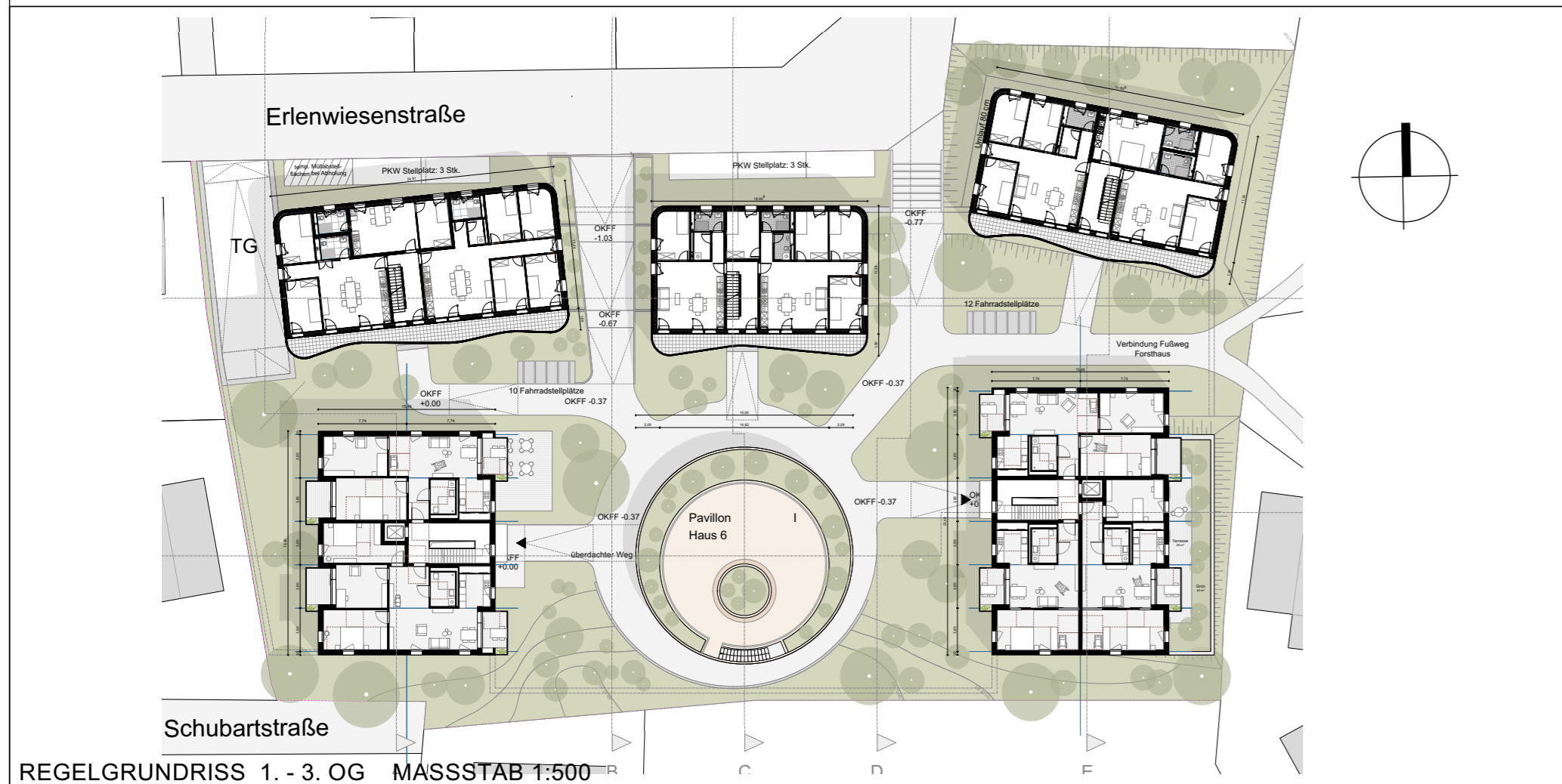

REGELGRUNDRISS 1. - 3. OG MASSSTAB 1:500

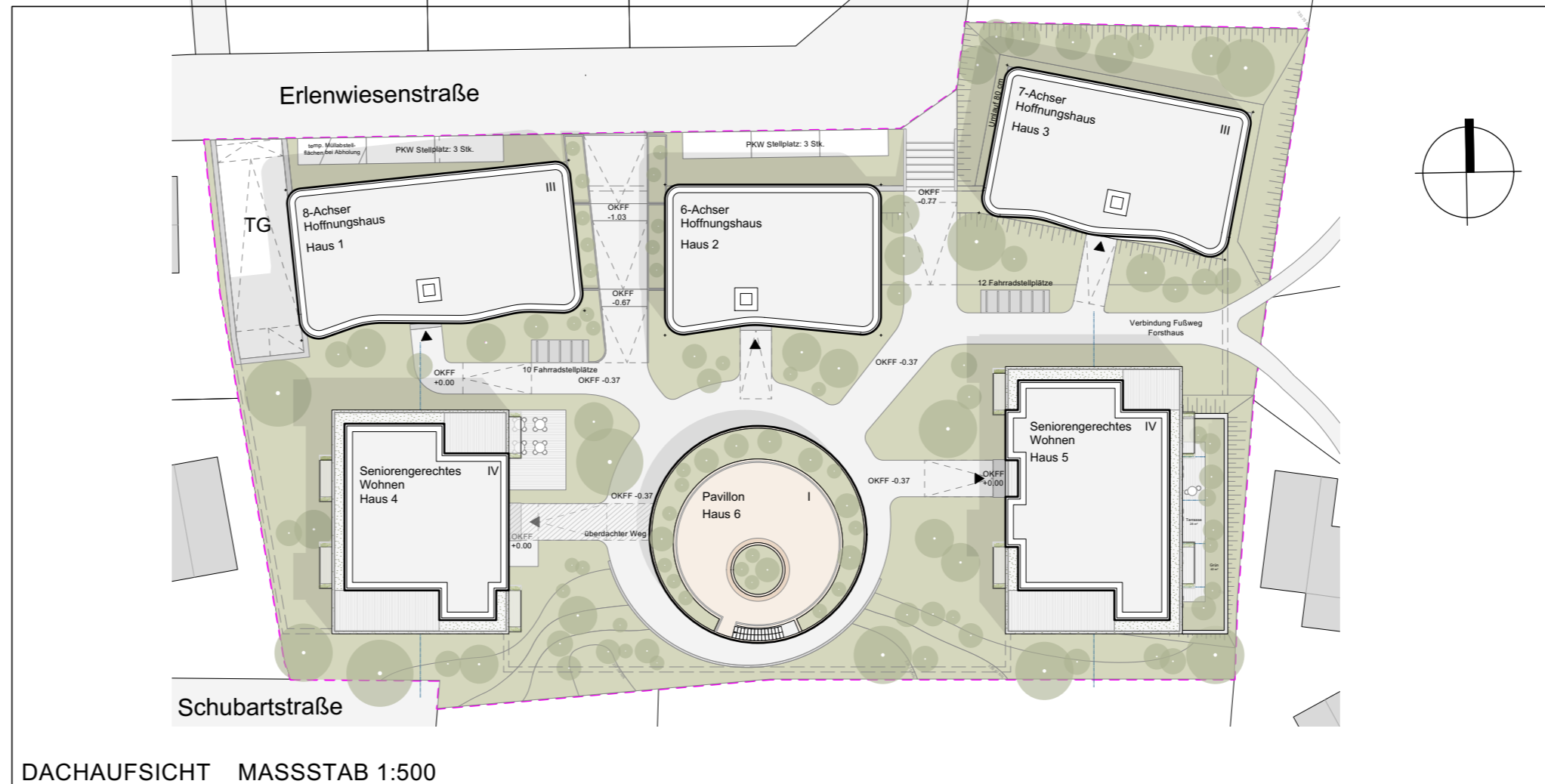

DACHAUF SICHT MASSSTAB 1:500

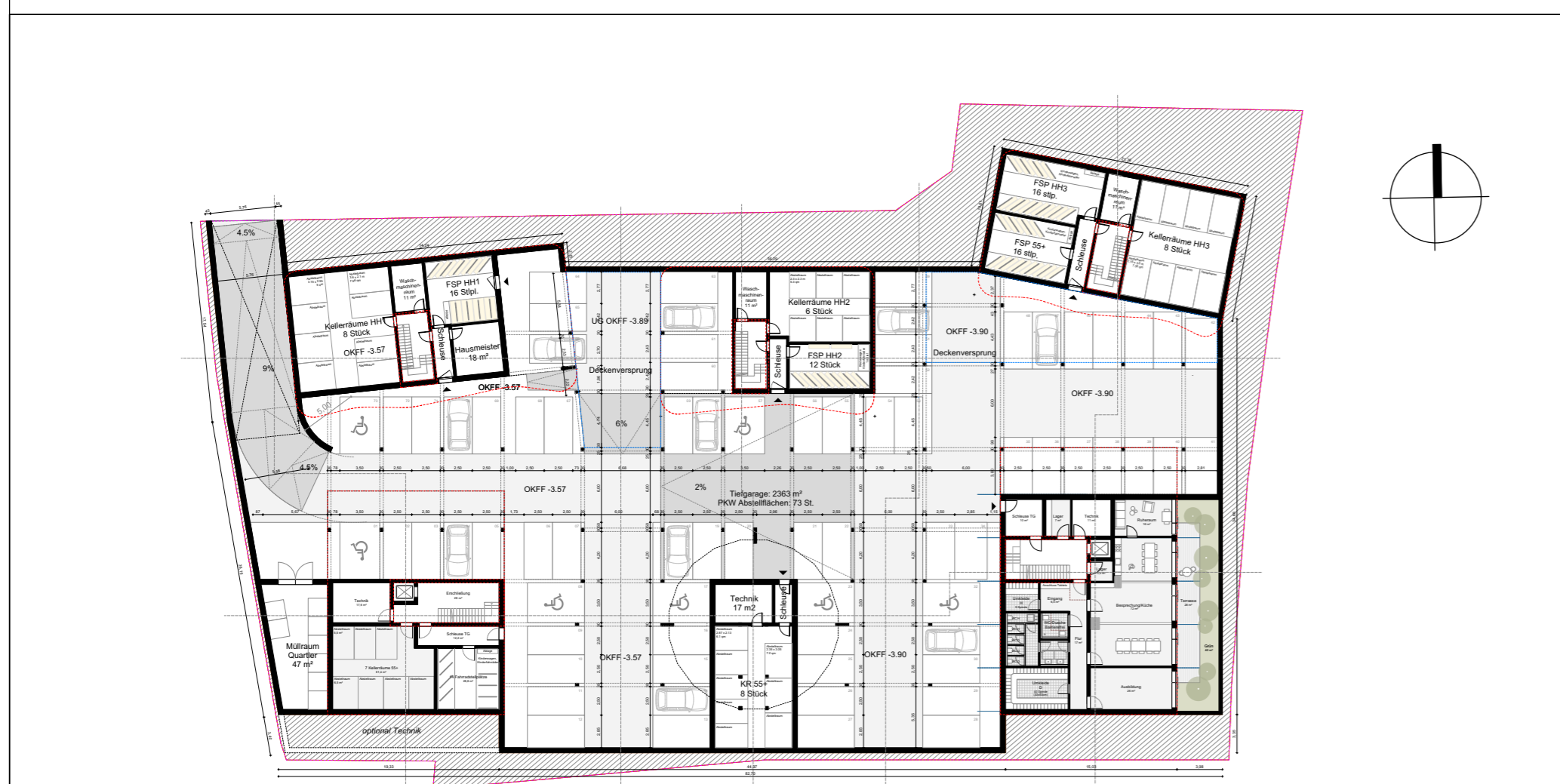

GRUNDRISS UG / TIEFGARAGE MASSSTAB 1:500

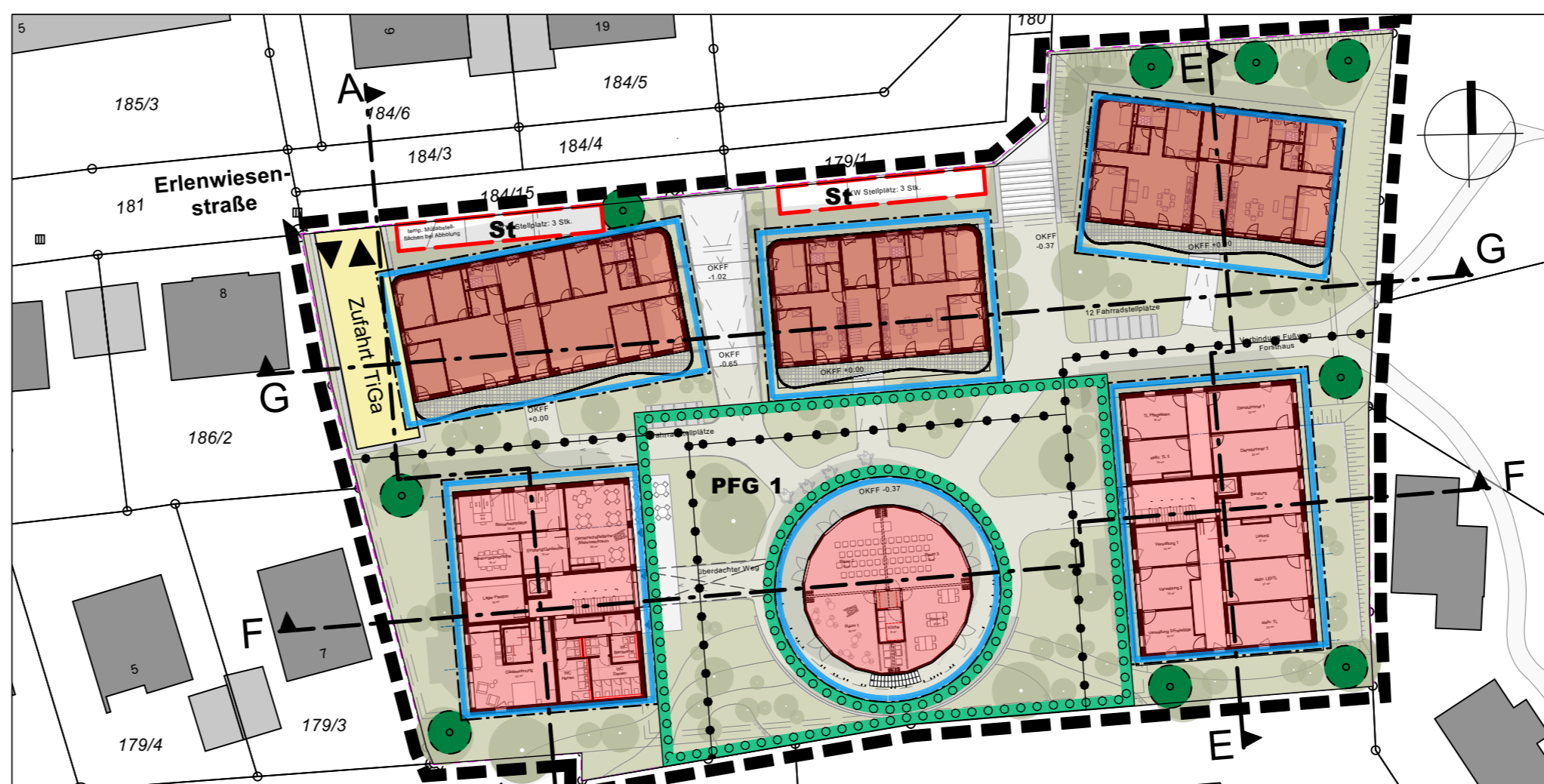

GRUNDRISS EG MASSSTAB 1:500



STADT : GAILDORF
 GEMARKUNG : GAILDORF
 FLUR : 0 (GAILDORF)
 KREIS : SCHWÄBISCH HALL



VORHABEN- UND
 ERSCHLIESSUNGSPLAN
 ZUM VORHABENBEZOGENEN
 BEBAUUNGSPLAN

"ERLENWIESENSTRASSE -
 QUARTIER
 HOFFNUNGSHÄUSER"

Verfahren gemäß § 13a BauGB

M 1 : 500 / 1 : 250

VORHABENTRÄGER:

HOFFNUNGSTRÄGER STIFTUNG
 HEINRICH-LÄNGERER-STRASSE 27
 71229 LEONBERG

ANERKANT: STADT GAILDORF, DEN ...

GEFERTIGT: MUTLANGEN, DEN 24.05.2023

[Signature]

LKP Ingenieure GbR
 Infrastruktur- und
 Stadtplanung
 Uhlandstraße 39
 73557 Mutlangen
 Telefon 07171 10447-0
 post@lkp-ingenieure.de
 www.lkp-ingenieure.de

Proj.-Nr. : GA23004
 Kennung : 263a